Piano Strutturale Intercomunale

CASENTINO

ASPETTI GEOLOGICO, GEOMORFOLOGICO, SISMICO E IDROGEOLOGICO

Elaborato | **Scala 1:10.000**

STR_B1 q 1 | **Data Marzo 2025**

Carta della pericolosità geologica

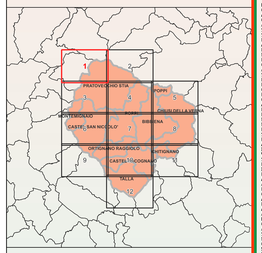

Data di adozione

Data di approvazione

Elaborato modificato a seguito delle controdeduzioni

Ente responsabile
Unione dei Comuni Montani del Casentino
(presidente Federico Lorenzoni)
Comuni associati
Bibbiena (sindaco Filippo Vagnoli)
Chiusi della Verna (sindaco Lorenzo Ricci)
Castel San Niccolò (sindaco Antonio Fani)
Ortignano (sindaco Valentina Callisi)
Chiusi della Verna (sindaco Giampaolo Tellini)
Pratovecchio Stia (sindaco Marco Kauffmann)
Ortignano Raggiolo (sindaco Emanuele Ceccherini)
Poppi (sindaco Federico Lorenzoni)
Montemignaio (sindaco Alessandra Santini)
Talla (sindaco Eleonora Dazzi)
Responsabile del Procedimento
Federico Gori
Ufficio di Piano
Alessia Lanzini
Elisa Lanzini
Irida Alessandrini
Lorenzo Angiolini
Patrizio Bigioni
Rosaria Colippi
Francesca Gori
Carla Giuliani
Gianluca Ricci
Nicola Sacchi
Nora Ranchi
Angiolo Tellini
Responsabile informazione e della partecipazione
Enrico Nardini
Autorità Competente in materia di VAS
Venizio Dini

Professionisti incaricati per la pianificazione
Gianfranco Gorelli (coordinatore)
Aspetti urbanistici
Gianfranco Gorelli
Alessio Tarquinelli
Silvia Albert Alberti
Giulia Bonciani
Rachele Agostini
Aspetti geologici
GEOLOGICA GREEN STUDIO
Massimiliano Rossi
Fabio Poggi
Leonardo Gargiotti
Andrea Marrini
STUDIO GEOGAMMA
Lucia Broschi
Luca Pecchioli
GEO ECO PROGETTI
Enzo Aiello
Gabriele Grandini
Aspetti idraulici
PROGETI ENGINEERING
Davide Giovannuzzi
Luca Pellegrini
Matteo Frascioni
Elisa Baldini
Elena Di Bello
Luca Moretti
Aspetti agro-forestali
Luca Sorbi
Valutazione Ambientale Strategica
SINERGIA Progettazione e Consulenza Ambientale
Luca Gardone
Ilaria Scaltriti
Giovanni Ciampolini
Aspetti archeologici
A.T.S. SRL
Giovanni Perico
Cristina Felici
Aspetti paesaggistici
Giovanni Ferri
Aspetti legali
Agostino Zanelli Quarantini
Aspetti della partecipazione
CIRDI ECONEGOZIO
Andrea Rossi (gestione del subprocedimento)
EDGEWALK
Francesca Mugnai
Giulia Meacciari
Studio sulla mobilità
URBAN LIFE SPIN-OFF
Giovanni Battista Pittaluga (coordinatore)
Sabine Di Silvio
Lorenzo Nolfoni
Elena Ferro
Francesca Capini
Sistema informativo territoriale (SIT)
LDF progetti Gis

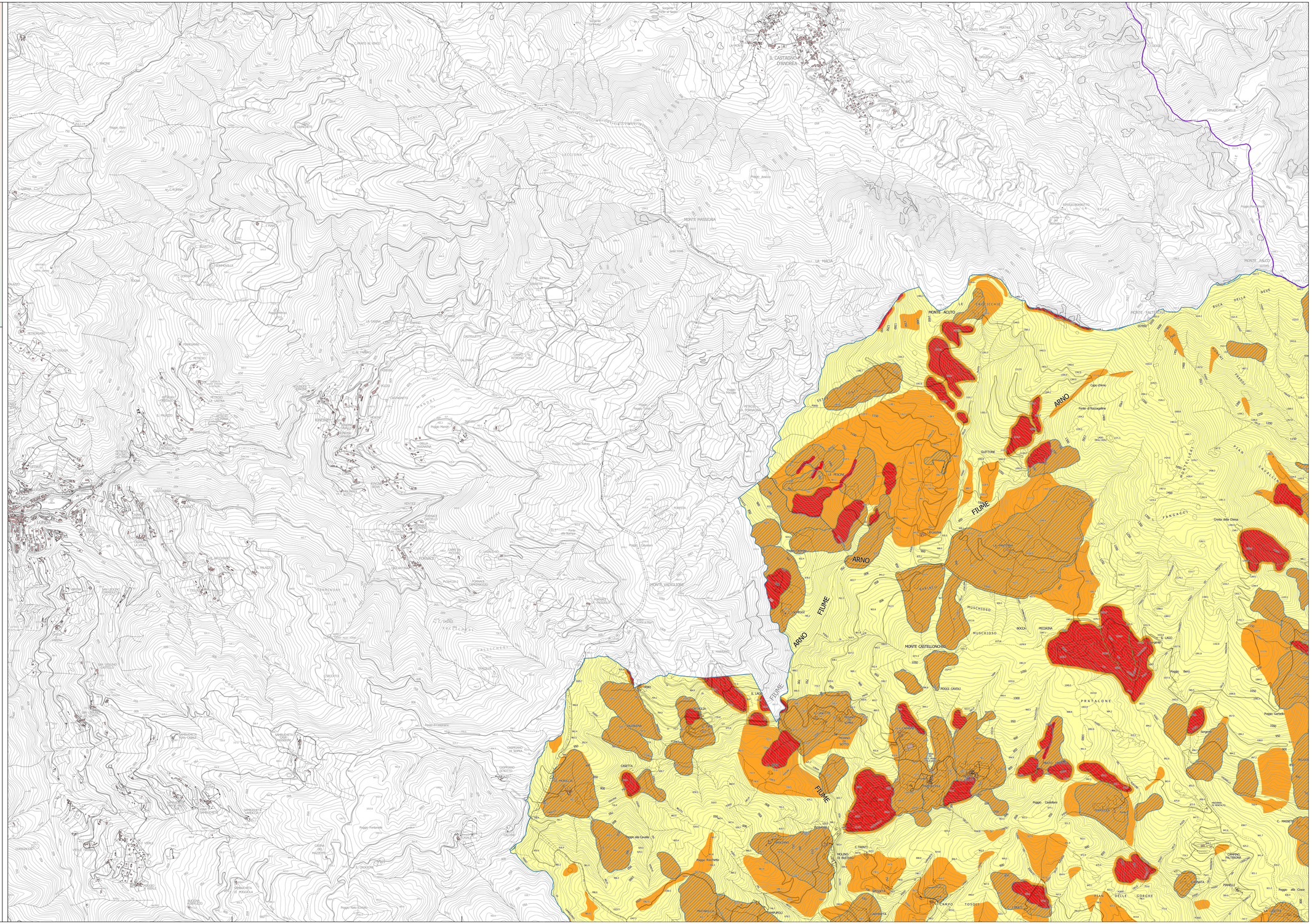

Legenda

Aree a pericolosità geologica (reg. regionale 5r/2020)

- G.2 - Pericolosità geologica media
- G.3 - Pericolosità geologica elevata
- G.4 - Pericolosità geologica molto elevata

PIANO DI BACINO DEL DISTRETTO IDROGRAFICO DELL'APPENNINO SETTENTRIONALE,
STRALCIO ASSETTO IDROGEOLOGICO PER LA GESTIONE DEL RISCHIO DA DISSESTI DI NATURA GEOMORFOLOGICA (PAI)

PIANO DI BACINO DEL FIUME ARNO

- Aree a pericolosità molto elevata (P4)
  aree instabili interessate da fenomeni di dissesto attivi di tipo gravitativo, erosivo e/o dovuti all'azione delle forzanti meteo-marine, delle acque incanalate negli alvei naturali/artificiali o lungo le pendici
- Aree a pericolosità molto elevata (P3)
  aree non interessate da fenomeni attivi ma in cui sono presenti indicatori geomorfologici diretti, quali aree interessate da instabilità in passato e/o segni precursori o premonitori di movimenti gravitativi

PIANO DI BACINO DEL DISTRETTO IDROGRAFICO DELL'APPENNINO CENTRALE,
STRALCIO ASSETTO IDROGEOLOGICO PER LA GESTIONE DEL RISCHIO DA DISSESTI DI NATURA GEOMORFOLOGICA (PAI)

PIANO DI BACINO DEL FIUME TEVERE

- P4 - Pericolosità molto elevata
- P3 - Pericolosità elevata

Elementi di contesto

- Limite pianificazione SIT bacino Tevere
- Limite pianificazione UOM Arno
- Confini comunali